

مجموعه حاضر ، شامل بروزرسانی نرم افزار بهبان - پک ۲۹ می باشد . لطفا جهت اجرای آن به روش زیر عمل نمائید .

برای اجرای برنامه و اعمال تغییرات ، از فایل دریافتی پک ۲۹ بروزرسانی نرم افزار بهبان ، بر روی گزینه **SETUP** ، ۲ بار کلیک نمائید تا برنامه اجرا گردد.

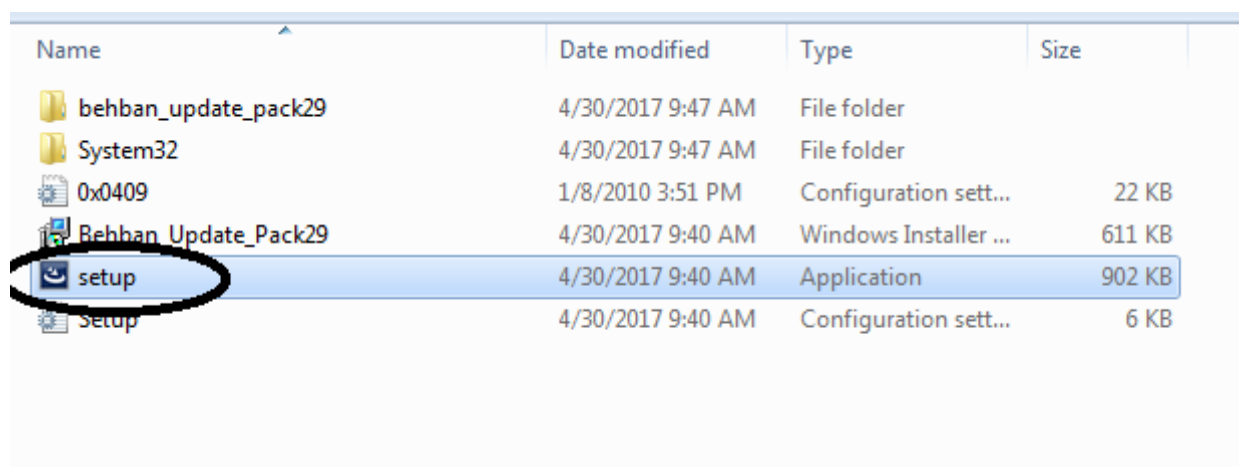

Name	Date modified	Type	Size
behban_update_pack29	4/30/2017 9:47 AM	File folder	
System32	4/30/2017 9:47 AM	File folder	
0x0409	1/8/2010 3:51 PM	Configuration sett...	22 KB
Behban_Update_Pack29	4/30/2017 9:40 AM	Windows Installer ...	611 KB
setup	4/30/2017 9:40 AM	Application	902 KB
Setup	4/30/2017 9:40 AM	Configuration sett...	6 KB

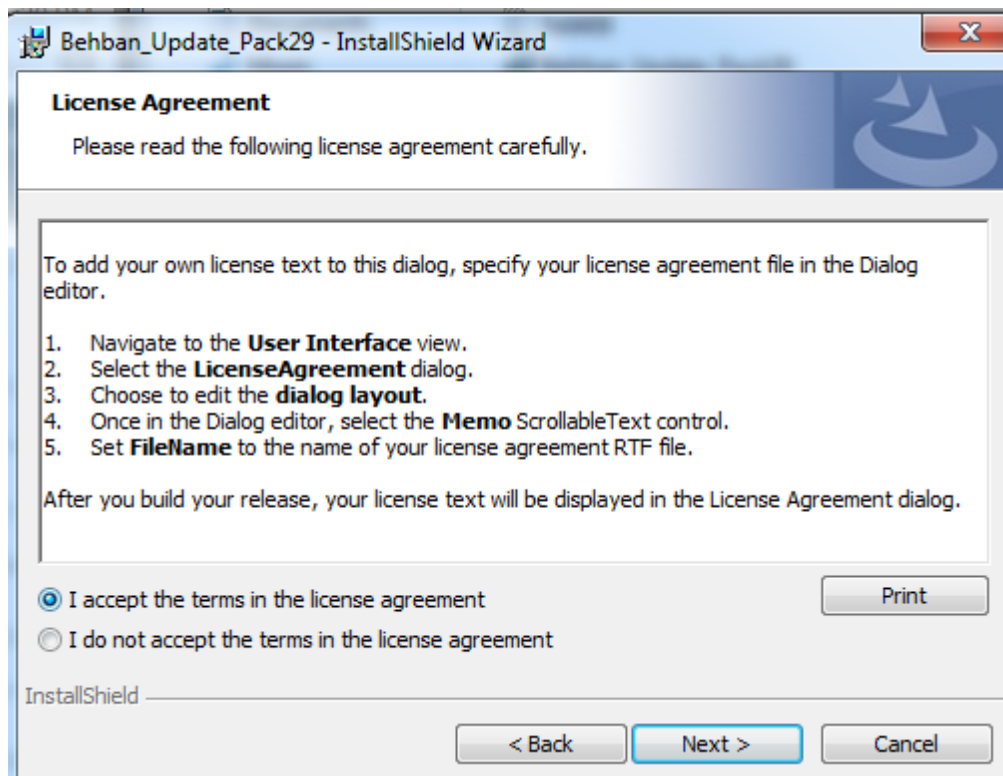
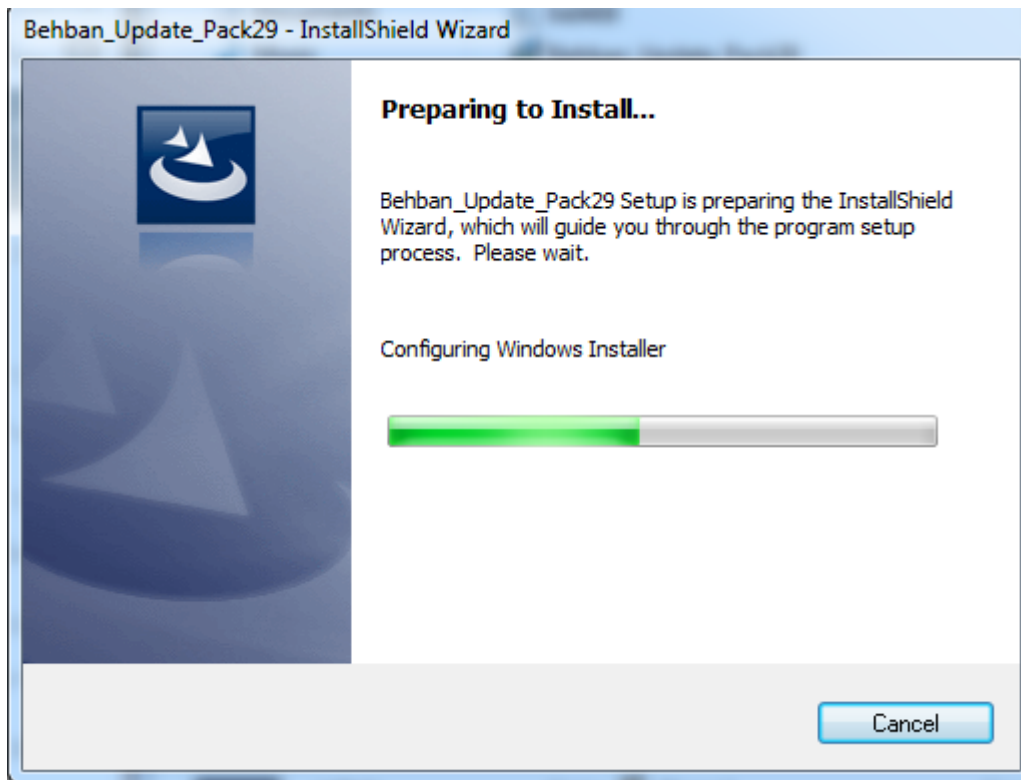

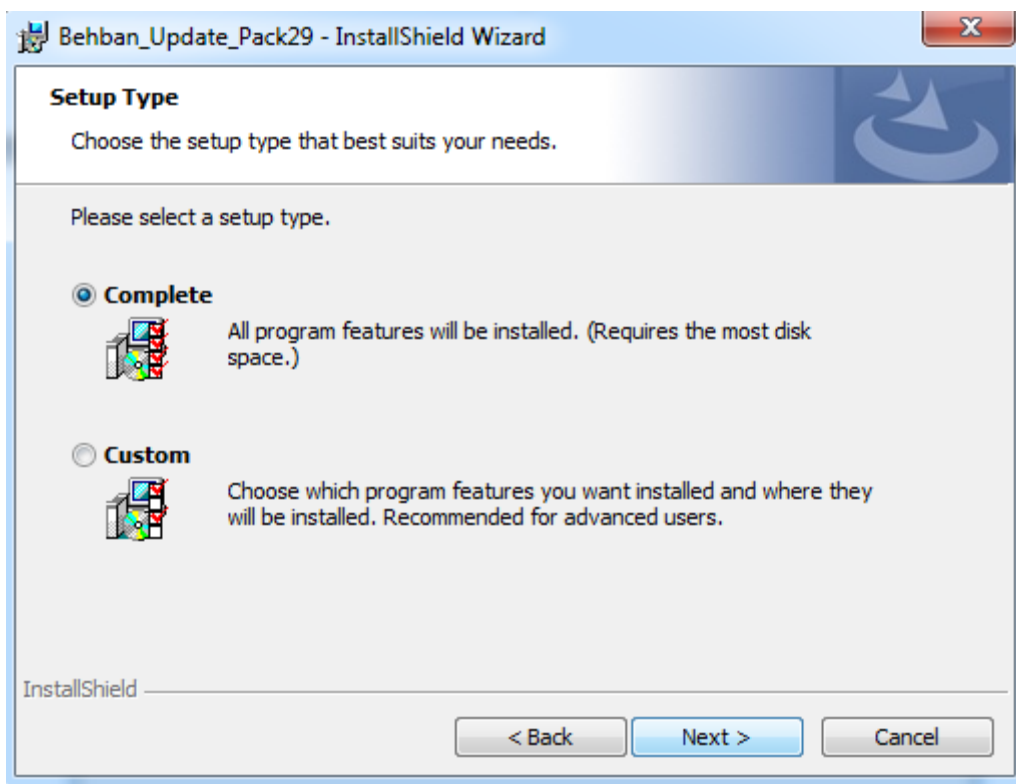
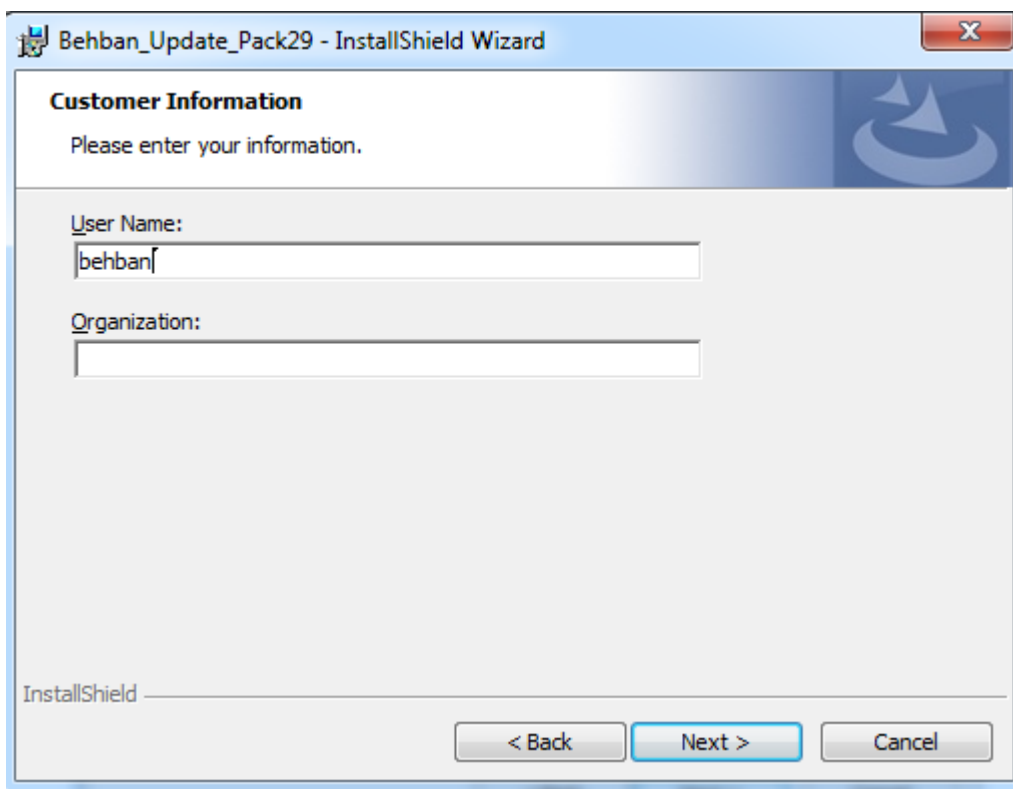

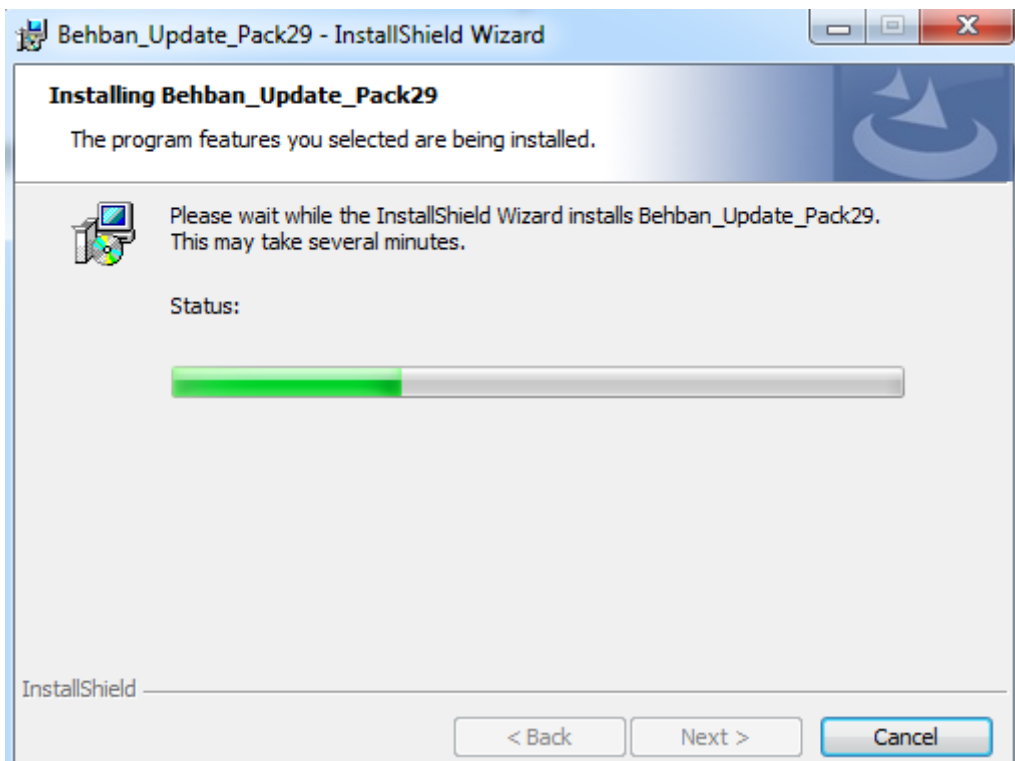
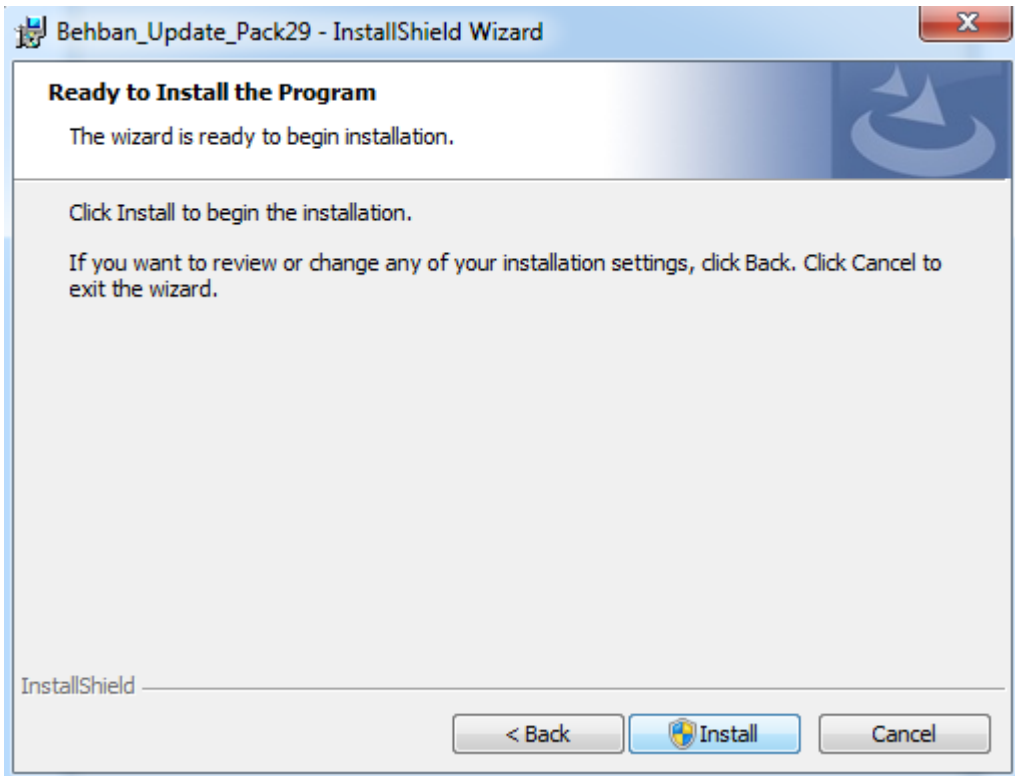

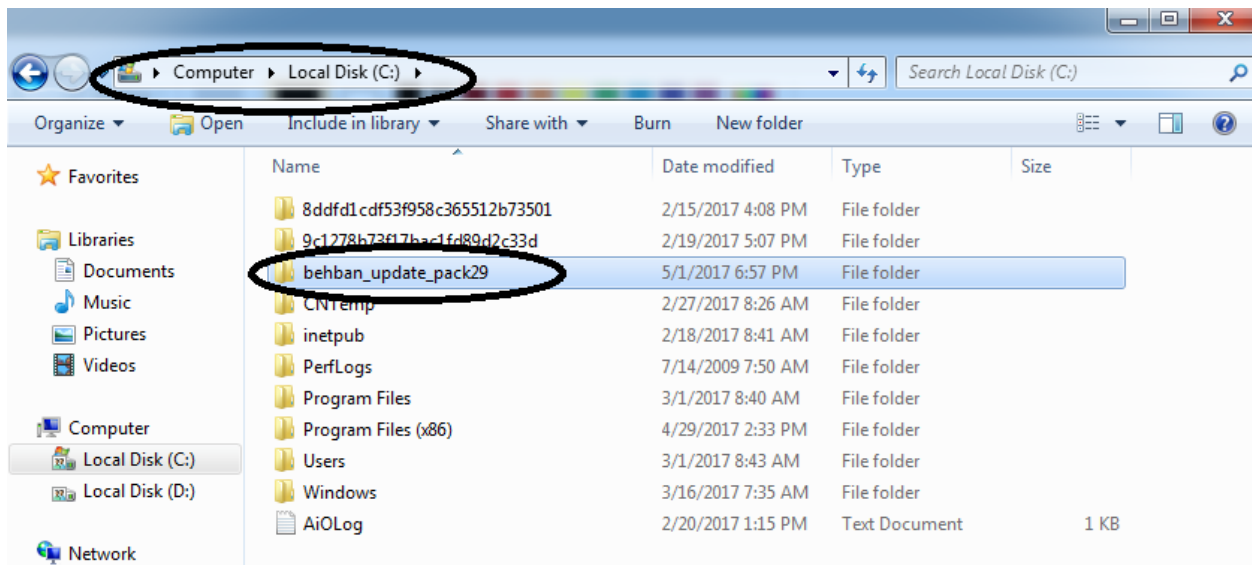
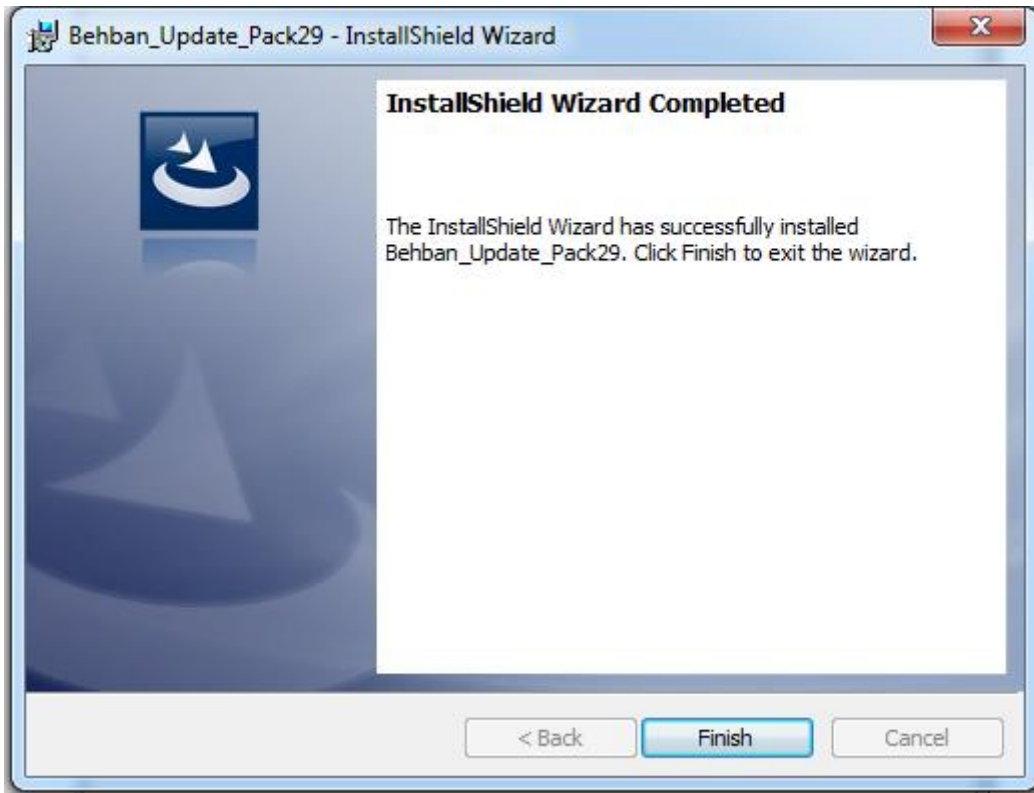

Name	Date modified	Type	Size
D:\	5/1/2017 6:57 PM	File folder	
Behban_Update	4/30/2017 8:59 AM	Application	40 KB

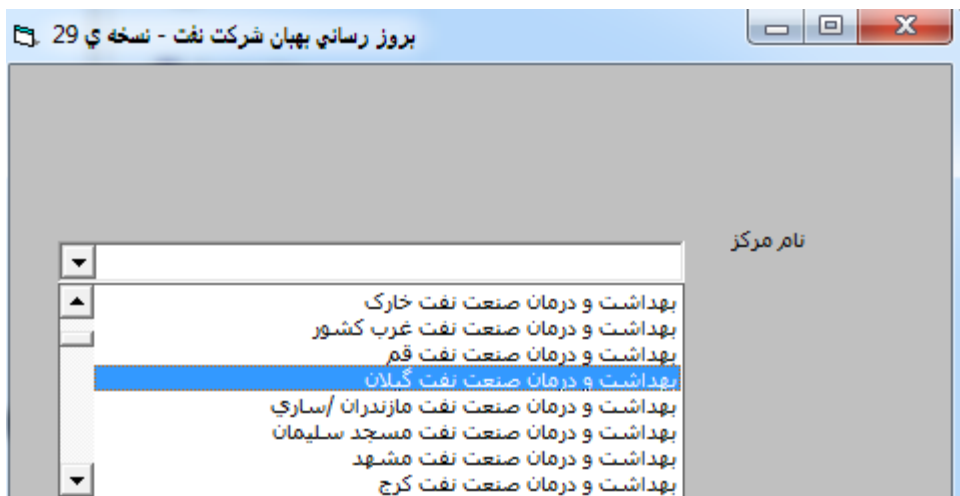

شما در حال حاضر از نسخه 29 نرم افزار استفاده می کنید

## تغییرات پک ۲۹ شامل موارد زیر می باشد :

۱. طب کار / پرونده پزشکی / سوابق شغلی : اضافه شدن فیلد شهر اشتغال – وضعیت نظام وظیفه – توضیحات

ردیف	شماره	نوع شغل	کار	شعبه	شهر اشتغال	توضیحات	توضیحات	واحد سازمانی	تاریخ اشتغال در نظر از	تاریخ اشتغال تا	عوامل عمده ریان آور	شماره طبقه	شماره طبقه	نام ثبت کننده	تاریخ ثبت
	#1	آتش نشانی	صبح					11108/بهداشت و درمان گچساران -	96/01/16	96/03/06	ارگنومیک/آخم و راست شدن مکرر فرم، نخیه کفر	1		میر سیستم	ورایش

\* نوع شغل

\* کار محوله

\* شفت کار

\* شهر اشتغال

\* وضعیت سازمانی

\* توضیحات سازمانی

\* واحد سازمانی

\* تاریخ اشتغال در شغل از

تاریخ اشتغال تا

\* عوامل عمده ریان آور

ارگنومیک / ایستادن با راه رفتن طولانی  
 ارگنومیک / بالا و پایین رفتن مکرر از پلکان و نردبان  
 ارگنومیک / بلند کردن یا حمل بار بیش از حد مجاز  
 ارگنومیک / خم و راست شدن مکرر و در نخیه کفر  
 ارگنومیک / چوبه و چوبه  
 ارگنومیک / از روی زمین یا چمنخانه رفتن  
 ارگنومیک / آتش کاری  
 ارگنومیک / آشنایی نوسنی  
 ارگنومیک / نوبت کاری  
 ارگنومیک / کار به صورت اتمامی

- عیب ها
- اوزان پس
- گزارش بیمارها
- اعلام گروهی
- کنسول برشکاف
- تبسی میرا با ارتکارا فادگی ونسی عضو
- ارزشیابی
- روانیابی کار
- وضعیت مشاهده نمایش تاب فرم ممانت

Health Total System  
All Right Reserved © 2006  
سیستم جامع طب صنعتی و بهداشت

گزارشات | پرسنل | طب کار | بهداشت حرفه ای | مطب | بهداشت محیط | ایمنی و حوادث | نظیه | انبار | آموزش | گزارشات | امکانات کاربر

صفحه اصلی >> گزارشات >> انتخاب فیلد گزارش

گزارشات

BEHRAN

گزارشگیری

دیتا گزارشات ثبت شده

گزارشات خاص

معاینات دوره ای

گزارشات خاص ایمنی

گزارشات خاص جک

گزارشات خاص

مطبوبات

گزارشات خاص

مطبوبات

انتخاب فیلد

کد شغل

واحد سازمانی

کد واحد سازمانی

نام مرکز

نام منطقه

شماره واحد ربات اور

شهر اشغال

توضیحات سرباری

وضعیت سد ای

طب کار

علاوین شغلی

تایید

تایید

۲. طب کار / پرونده پزشکی / خالی و ستاره دار شدن تاریخ سوالات سوابق شخصی و معاینات

( ضروری است انتخاب تاریخ توسط کاربر انجام گیرد . )

گنبد

28- آیا تاکنون به حادثه صنعتی دچار شده اید؟

خیر

29- آیا سابقه عیبت از کار به دلیل بیماری بینی از 3 روز دارید؟

خیر

30- آیا مغز شما در مجاورت مرکز صنعتی قرار دارد؟

خیر

31- آیا سابقه معرفی به کمیسیون پزشکی را دارید؟

خیر

تاریخ پاسخ

مشاهده بیماریهای surveillance

انصراف

جدد

تایید

Health Total System  
All Right Reserved © 2008

**سیستم جامع طب معیّنه و بهداشت**

برسمل | طب کار | بهداشت حرفه ای | کلبک | بهداشت محیط | ایمنی حتی | نظریه | انبار | آموزش | گزارشات | امکانات سیستم

صفحه اصلی << طب کار >> انتخاب برسمل << ثبت پرونده

روانشناسی	مدارک	شورای پزشکی	ارتباطات	نظریه پرسنل کار	اقدامات	بیموزنگ ما بنفوزنگ	نظریه بهداشت حرفه ای و ارزیابی عوامل زیان آور شغلی	بازگشت	معاینات	سوابق پزشکی	سوابق سوابق تشخیصی	مکان های فیزیکی	سوابق شغلی

نام پرسنل: **علی محمدی**  
نام دوره: 1396 - سوب اول  
تاریخ استخرا م: 94/01/01

مشاهده بیمارهای surveillance

برنگ معاینه کننده:  مشاهده تمام پزشکان

تاریخ: \*  ساعت: \*

Comment:

شکایت اصلی:

بیموزنگ (sign):  معاینات رنگ پرده و وضعت ظاهری (H/A/C):

بیموزنگ علامت (symptom):  اختلال در خواب:

طب کار

**BEHBAN**

- تعیین وقت معاینات
- پرونده پزشکی**
- وضعیت تکمیل پرونده ها
- واکسیناسیون
- عبثت ها
- اورژانس
- گزارش بیمارها
- اقدام گروهی
- کنسلیوس پزشکی
- تعیین میزان آزارهای فیزیکی و نفسی
- ارزشیابی
- روانشناسی کار
- وضعیت مشاهده معاینات جاب فرم

۳. طب کار / پرونده پزشکی / در صفحه معاینات و پاراکلینیک : آیتم های زیر ستاره دار شد .  
(پرکردن موارد زیر توسط کاربر ضروری می باشد)

CBC

تفسیر کننده:  انجام دهنده:  با کلبک انجام دهنده:

بارمتر نهجه:  RBC  $10^6/l$

Hb\*  gr/dl

درد قفسه سینه سابقه سکوب

\*رپه (sign):  
تای پنه  
خسوت صدا  
وضعت ظاهری غیر طبیعی قفسه سینه  
وزنک  
کافور ، صداهای رپه

\*رپه (symptom):  
تکی نفس کوششی  
خس خس سینه  
خلط

بدون تشانه:

بدون علامت:

Comment:

نتیجه معاینه با نرمال:  ساعت:

**بیوشیمی خون**

تفسیر کننده:  انجام دهنده:  یا کلینیک انجام دهنده:

\* تاریخ:  /  /  ساعت:

نتیجه مقایسه با نرمال:

Comment:

پارامترها:

- mg/dl  FBS\*
- mg/dl  TG\*
- mg/dl  BUN
- mg/dl  Creatinine
- mg/dl  Cholestrol\*
- mg/dl  HDL
- mg/dl  LDL
- Uric Acid

**پرستار سلامت**

تفسیر کننده:  انجام دهنده:  یا کلینیک انجام دهنده:

\* تاریخ:  /  /  ساعت:

نتیجه مقایسه با نرمال:

Comment:

پارامترها:

- Kg  وزن\*
- cm  قد\*
- میانی متر جیوه  فشار خون سیستولیک\*
- میانی متر جیوه  فشار خون دیاستولیک\*
- نبض
- تعداد تنفس در دقیقه

۴. طب کار / پرونده پزشکی / در صفحه پاراکلینیک : نتیجه مقایسه با نرمال : در صورتیکه نتیجه تست ، مخالف نرمال باشد ، با رنگ قرمز نمایش داده می شود .

\* (توجه : در صفحه اضافه و ویرایش پاراکلینیک ، امکان انتخاب دستی نتیجه مقایسه با نرمال وجود دارد )

Health Total System  
All Right Reserved © 2008  
سیستم جامع طب صنعتی و بهداشت

بررسی طب کار | بهداشت حرفه ای | کلیتک | بهداشت محیط | ایمنی فیزی | نظفیه | ایمن | آموزش | گزارشات | امکانات سیستم

صفحه اصلی << طب کار >> انتخاب پرسنل << ثبت پرونده

سوابق شناسی	مکان های فیزیکی	سئوالات سوابق شخصی	سوابق پزشکی	معیاریات	پاراکلیتک	نظریه بهداشت حرفه ای و ارزیابی عوامل زیان آور صنعتی	بویوتیک مانیتورینگ	اقدامات	نظریه پرسنل کار	ارجاعات	نشورای پزشکی	مدارک کار	روانشناسی کار
نام پرسنل : کامیاب نجفی نام دوره : 1396 - نوبت اول تاریخ استعلام : 94/01/01					پارا کلیتک	نظریه بهداشت حرفه ای و ارزیابی عوامل زیان آور صنعتی	بویوتیک مانیتورینگ	اقدامات	نظریه پرسنل کار	ارجاعات	نشورای پزشکی	مدارک کار	روانشناسی کار

نتیجه پاراکلیتک با موفقیت ثبت شد

سایر تستها

پارامتر	نجه	واحد	Comment	روانشناسی کار تست 2 نتیجه مشاهده با بروز	تاریخ	ساعت	تفسیر کننده	انجام دهنده	کلیدک آزمایش کننده	ویرایش
امتیاز Stress	25			مشاهده	96/05/10	09:10				ویرایش

نتیجه مشاهده نمایش چاپ فرم

87018-PE-0288-01

۵. طب کار/پرونده پزشکی/نظریه بهداشت حرفه ای /آلاینده اندازه گیری شده بر اساس مکان و تاریخ اندازه گیری نمایش داده میشود.

http://localhost/behban\_center/period\_examination/in\_add\_personel\_checkup.asp

Health Total System  
All Right Reserved © 2008  
سیستم جامع طب صنعتی و بهداشت

بررسی طب کار | بهداشت حرفه ای | کلیتک | بهداشت محیط | ایمنی فیزی | نظفیه | ایمن | آموزش | گزارشات | امکانات سیستم

صفحه اصلی << طب کار >> انتخاب پرسنل << ثبت پرونده

سوابق شناسی	مکان های فیزیکی	سئوالات سوابق شخصی	سوابق پزشکی	معیاریات	پاراکلیتک	نظریه بهداشت حرفه ای و ارزیابی عوامل زیان آور صنعتی	بویوتیک مانیتورینگ	اقدامات	نظریه پرسنل کار	ارجاعات	نشورای پزشکی	مدارک کار	روانشناسی کار
نام پرسنل : وحید آئین فر نام دوره : 1396 - نوبت اول تاریخ استعلام : 90/08/21					پارا کلیتک	نظریه بهداشت حرفه ای و ارزیابی عوامل زیان آور صنعتی	بویوتیک مانیتورینگ	اقدامات	نظریه پرسنل کار	ارجاعات	نشورای پزشکی	مدارک کار	روانشناسی کار

نتیجه پاراکلیتک با موفقیت ثبت شد

آلاینده های محیط

شماره	نام پرسنل	نام مکان کار	نوع مواجهه	مقدار حداکثر	مقدار متوسط	مقدار حداقل	واحد	مقدار کمی	کارشناسی بهداشت حرفه ای	تاریخ اندازه گیری	زمان اندازه گیری
#1		ایمن تجهیزات (مکان اصلی)	فیزیکی- صدا	مواجهه فیزی	89		dB			96/03/06	11:16

دوربینی

شماره	نام پرسنل	نام آلاینده	روش اندازه گیری	میزان مواجهه روزانه	مقدار کمی	واحد	توصیحات	کارشناس بهداشت حرفه ای	تاریخ اندازه گیری	زمان اندازه گیری

مقداری برای نمایش موجود نیست.

نمایش سایر آلاینده ها و دوربینی ها

نظریه کارشناسی بهداشت حرفه ای

و در پرینت پرونده نیز آلاینده موردنظر نمایش داده می شود.

					مشاغل فعلی
					مشاغل فعلی
3- ارزیابی عوامل زیان آور شغلی :					
روانی	ارگونومیک	بیولوژیک	شیمیایی	فیزیکی	مشاغل فعلی
-	-	-	-	صدا	مشاغل فعلی
-	-	-	-	-	مشاغل فعلی
توضیحات لازم در خصوص موارد ثبت شده در جدول و ثبت نتایج اندازه گیری ها:					
نظریه کارشناس بهداشت حرفه ای در خصوص شرایط محیط کار:					
نام و نام خانوادگی کارشناس بهداشت حرفه ای:					
تاریخ:					

4 - سابقه شخصی، خانوادگی و پزشکی ( بر اساس پاسخ شاغل تکمیل شود) :

ردیف	سوال	بله	خیر	توضیحات
1	آیا سابقه بیماری دارید؟	-	-	
2	در صورت ابتلا به بیماری آیا علائم شما در محیط کار تغییر می کند؟	-	-	
3	در صورت ابتلا به بیماری آیا همکاران شما علائم مشابه در محل کار دارند؟	-	-	
4	در صورت ابتلا به بیماری آیا علائم شما در زمان تعطیلات و مرخصی ها تغییر می کند؟	-	-	
5	آیا به غذا، دارو یا ماده خاصی حساسیت دارید؟	-	-	
6	آیا سابقه بستری در بیمارستان دارید؟ چه دلیل؟	-	-	
7	آیا سابقه عمل جراحی دارید؟ ذکر نمایید.	-	-	

6. طب کار / پرونده پزشکی / جستجوی نتایج : چاپ فرم 3 صفحه ای معاینات ایجاد شد .

The main content area shows a search form with fields for "جستجو براساس" (with a dropdown menu), "شماره پرسنل" (with a dropdown menu), "با نام خانوادگی", "فعال", "نام پرسنل", "نوع دوره", and "نوع معاینه". Below the search form, there is a table of search results:

چاپ فرم 4 صفحه ای معاینات	چاپ فرم 3 صفحه ای معاینات	چاپ فرم 5 صفحه ای معاینات	چاپ فرم 5 صفحه ای معاینات	چاپ فرم 3 صفحه ای معاینات	خلاصه معاینات
مشاهده پرونده	مشاهده پرونده	مشاهده پرونده	مشاهده پرونده	مشاهده پرونده	مشاهده پرونده
اطلاع نتایج نهایی ارزیابی پزشکی صنعتی	اطلاع نتایج نهایی ارزیابی پزشکی صنعتی	اطلاع نتایج نهایی ارزیابی پزشکی صنعتی	اطلاع نتایج نهایی ارزیابی پزشکی صنعتی	اطلاع نتایج نهایی ارزیابی پزشکی صنعتی	اطلاع نتایج نهایی ارزیابی پزشکی صنعتی
نظریه کارشناس بهداشت حرفه ای در خصوص شرایط محیط کار	نظریه کارشناس بهداشت حرفه ای در خصوص شرایط محیط کار	نظریه کارشناس بهداشت حرفه ای در خصوص شرایط محیط کار	نظریه کارشناس بهداشت حرفه ای در خصوص شرایط محیط کار	نظریه کارشناس بهداشت حرفه ای در خصوص شرایط محیط کار	نظریه کارشناس بهداشت حرفه ای در خصوص شرایط محیط کار
نام و نام خانوادگی کارشناس بهداشت حرفه ای	نام و نام خانوادگی کارشناس بهداشت حرفه ای	نام و نام خانوادگی کارشناس بهداشت حرفه ای	نام و نام خانوادگی کارشناس بهداشت حرفه ای	نام و نام خانوادگی کارشناس بهداشت حرفه ای	نام و نام خانوادگی کارشناس بهداشت حرفه ای
تاریخ	تاریخ	تاریخ	تاریخ	تاریخ	تاریخ

۷. طب کار / تکمیل وضعیت / جستجو بر اساس نام پزشک نظریه اضافه شد .

۸. طب کار / وضعیت تکمیل پرونده / مشاهده در اکسل : واحد سازمانی نمایش داده می شود .

A	B	C	D	E	F	G	H	I	J	K	L	M	N	O
واحد سازمانی	بهداشت و درمان گوساران/11108	تاریخ تشکیل پرونده	ایمنی فیزیکی	ایمنی شغلی	ایمنی صوتی	ایمنی حرارتی	ایمنی الکتریکی	ایمنی پرتویی	ایمنی آلودگی	ایمنی آلودگی	ایمنی آلودگی	ایمنی آلودگی	ایمنی آلودگی	ایمنی آلودگی
تفخیز جنوب شرکت بهررداری نفت و گاز گوساران	14114/4	35	96/01/23	دارد	دارد	دارد	دارد	دارد	دارد	دارد	دارد	دارد	دارد	دارد
تفخیز جنوب شرکت بهررداری نفت و گاز گوساران	14114/4	46	96/01/28	دارد	دارد	دارد	دارد	دارد	دارد	دارد	دارد	دارد	دارد	دارد
تفخیز جنوب شرکت بهررداری نفت و گاز گوساران	14114/4	36	96/02/02	دارد	دارد	دارد	دارد	دارد	دارد	دارد	دارد	دارد	دارد	دارد
تفخیز جنوب شرکت بهررداری نفت و گاز گوساران	14114/4	45	96/01/28	تدارد	تدارد	تدارد	تدارد	تدارد	تدارد	تدارد	تدارد	تدارد	تدارد	تدارد
تفخیز جنوب شرکت بهررداری نفت و گاز گوساران	14114/4	40	96/01/19	دارد	دارد	دارد	دارد	دارد	دارد	دارد	دارد	دارد	دارد	دارد
تفخیز جنوب شرکت بهررداری نفت و گاز گوساران	14114/4	43	96/01/15	دارد	دارد	دارد	دارد	دارد	دارد	دارد	دارد	دارد	دارد	دارد
تفخیز جنوب شرکت بهررداری نفت و گاز گوساران	14114/4	38	96/01/19	دارد	دارد	دارد	دارد	دارد	دارد	دارد	دارد	دارد	دارد	دارد
تفخیز جنوب شرکت بهررداری نفت و گاز گوساران	14114/4	26	96/01/30	دارد	دارد	دارد	دارد	دارد	دارد	دارد	دارد	دارد	دارد	دارد
تفخیز جنوب شرکت بهررداری نفت و گاز گوساران	14114/4	56	96/01/27	دارد	دارد	دارد	دارد	دارد	دارد	دارد	دارد	دارد	دارد	دارد
تفخیز جنوب شرکت بهررداری نفت و گاز گوساران	14114/4	35	96/01/28	دارد	دارد	دارد	دارد	دارد	دارد	دارد	دارد	دارد	دارد	دارد
تفخیز جنوب شرکت بهررداری نفت و گاز گوساران	14114/4	33	96/02/02	دارد	دارد	دارد	دارد	دارد	دارد	دارد	دارد	دارد	دارد	دارد
تفخیز جنوب شرکت بهررداری نفت و گاز گوساران	14114/4	50	96/01/29	دارد	دارد	دارد	دارد	دارد	دارد	دارد	دارد	دارد	دارد	دارد
تفخیز جنوب شرکت بهررداری نفت و گاز گوساران	14114/4	39	96/01/28	تدارد	تدارد	تدارد	تدارد	تدارد	تدارد	تدارد	تدارد	تدارد	تدارد	تدارد

۹. نظریه پزشک/برای جلوگیری از درج رکورد تکراری، پس از فشردن ثبت، دکمه غیر فعال میشود (کوئری آپدیت نظریه های تکراری ثبت شده)

۱۰. تعدادی از موارد گزارشات خاص معاینات دوره ای حذف شد.

۱۱. پرسنل / کد سمت سازمانی اضافه گردید .

تایید  | تصدیق

<input type="text"/>	شماره پرسنلی	<input type="checkbox"/>
<input type="text"/>	نام	<input type="checkbox"/>
<input type="text"/>	نام خانوادگی	<input type="checkbox"/>
<input type="text"/>	کد ساخت	<input type="checkbox"/>
<input type="text"/>	کدسخت سازمانی	<input type="checkbox"/>
<input type="text"/>	جنسیت	<input type="checkbox"/>
از <input type="text"/> تا <input type="text"/>	تاریخ تولد	<input type="checkbox"/>
<input type="text"/>	نام پدر	<input type="checkbox"/>
<input type="text"/>	محل تولد	<input type="checkbox"/>
<input type="text"/>	شماره مسلسل شناسنامه	<input type="checkbox"/>
<input type="text"/>	شماره شناسنامه	<input type="checkbox"/>
<input type="text"/>	محل تولد شناسنامه	<input type="checkbox"/>

تهیه شده در تاریخ ۹۶/۰۵/۱۰